

SITUACIÓN DEFICIENCIAS DETERMINADAS

PREVIO

DURANTE

POSTERIOR

DEPARTAMENTO:	TOTONICAPÁN	MUNICIPIO:	SANTA MARÍA CHIQUIMULA
NOMBRE DEL ESTABLECIMIENTO:	EORM	DIRECCIÓN DEL ESTABLECIMIENTO:	PARAJE CHICASTRO, ALDEA PATZAM
CÓDIGO DEL ESTABLECIMIENTO:	08-06-0020-43	FECHA:	13/05/2024



VISTA DE ÁREA DE REMOZAMIENTO DE TECHO



VISTA DE REMOZAMIENTO DE PORTON



TECHO DE AULA



VISTA DE REMOZAMIENTO PUERTA DE COCINA



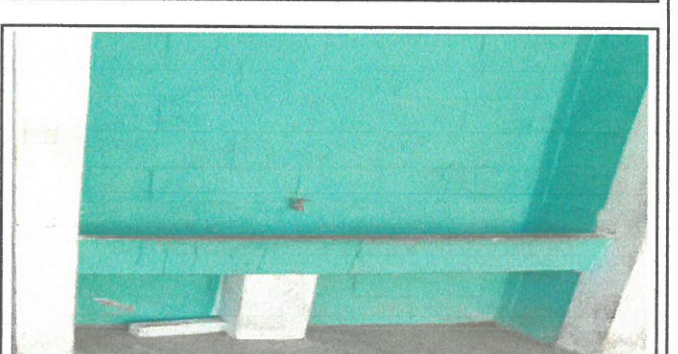

VISTA DE AREA DE REMOZAMIENTO DE BALCON

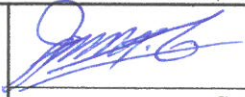

VISTA DE REMOZAMIENTO DE LAVAMANOS

Observación: Si es necesario se pueden agregar hojas adicionales y actualizar el número de hojas.

Firma y sello del Presidente de la OPE



Firma y Sello Director Centro Educativo Público
